

Ambiti urbanizzati

- Ambiti storici (STO)**
 - Centro storico (STO.NAF) - [Art. 25]
 - Complesso storico - testimoniale (STO.CST) - [Art. 31]
- Ambiti urbani consolidati prevalentemente residenziali (AUC.RES)**
 - Ambito Residenziale diffuso R1 (AUC.RES.R1) - [Art. 39]
 - Ambito Residenziale ad elevata densità R2 (AUC.RES.R2) - [Art. 40]
 - Ambito Residenziale di valorizzazione R3 (AUC.RES.R3) - [Art. 41]
 - Ambito Residenziale di impianto unitario R4 (AUC.RES.R4) - [Art. 42]
 - Ambito Residenziale di matrice rurale R5 (AUC.RES.R5) - [Art. 43]
- Ambiti urbani consolidati per attività economiche (AUC.ATE)**
 - Ambito Produttivo P1 (AUC.ATE.P1) - [Art. 45]
 - Ambito Produttivo per attività specifiche P2 (AUC.ATE.P2) - [Art. 46]
 - Ambito Produttivo di impianto unitario P3 (AUC.ATE.P3) - [Art. 47]
 - Ambito Commerciale esistente (AUC.ATE.COM) - [Art. 48]
 - P1n - Ambiti soggetti a disposizioni specifiche - [Art. 45]
 - P2-B - Ambito soggetto a disposizioni specifiche - [Art. 46]
- Dotazioni territoriali (DOT)**
 - Dotazione territoriale - [Art. 65]
- Ambiti consolidati da riqualificare (RIQ)**
 - Ambito da riqualificare prevalentemente residenziale (RIQ.RES) - [Art. 50]
 - Ambito da riqualificare prevalentemente commerciale e/o terziario (RIQ.COM) - [Art. 51]
 - RIQ.RESn - Ambiti soggetti a disposizioni specifiche - [Art. 75]
 - RIQ.COM-1 - Ambito soggetto a disposizioni specifiche - [Art. 51]

Ambiti soggetti a specifiche disposizioni

- Ambito soggetto alle disposizioni del POC (POC) - [Art. 75]
- Ambito soggetto a pianificazione attuativa vigente (PUA) - [Art. 76]

Ambiti urbanizzabili

- Ambiti per nuovi insediamenti (ESP)**
 - Ambito di espansione per nuovi insediamenti residenziali (ESP.RES) - [Art. 52]
 - Ambito di espansione per nuovi insediamenti produttivi (ESP.PRO) - [Art. 52]
 - Perimetrazione ambito per nuovi insediamenti

Ambiti rurali

- Ambito rurale di valore naturale ed ambientale (AGR.AMB) - [Art. 53]
- Ambito ad alta vocazione produttiva agricola (AGR.PRO) - [Art. 53]
- Ambito agricolo periurbano (AGR.PER) - [Art. 53]
- AGn - Ambiti soggetti a disposizioni specifiche - [Art. 55]

Limite amministrativo

- Limite amministrativo

Comune di Busseto
Provincia di Parma

R.U.E.
Regolamento Urbanistico ed Edilizio
al sensi della L.R. 24 marzo 2000 n. 20 e s.m.l.

Elaborato modificato in accoglimento alle Osservazioni e alle Intese e adeguato alle disposizioni della DGR 922/2017

Scala 1:5000 Settembre 2017

RUE
T01b **Classificazione del territorio del RUE - Frazioni**

<p>Gruppo di lavoro</p> <p>Luca Menzi Marco Banderelli Roberto Bertoli Marco Antonelli Clizia Grandini Federica Gè Cristian Greppi</p> <p>Ascolto sociale</p> <p>Fabio Ceci Marco Alicardi Andrea Panzavolta</p>	<p>Il Sindaco Giancarlo Contini</p> <p>Assessore all'Urbanistica Gianfranco Leoni</p> <p>Il Segretario Giovanni De Foa</p> <p>Il Responsabile del Procedimento Roberta Minardi</p>
--	--

Adozione Delibera C.C. n° 27 del 19/04/2016
Approvazione Delibera C.C. n° del

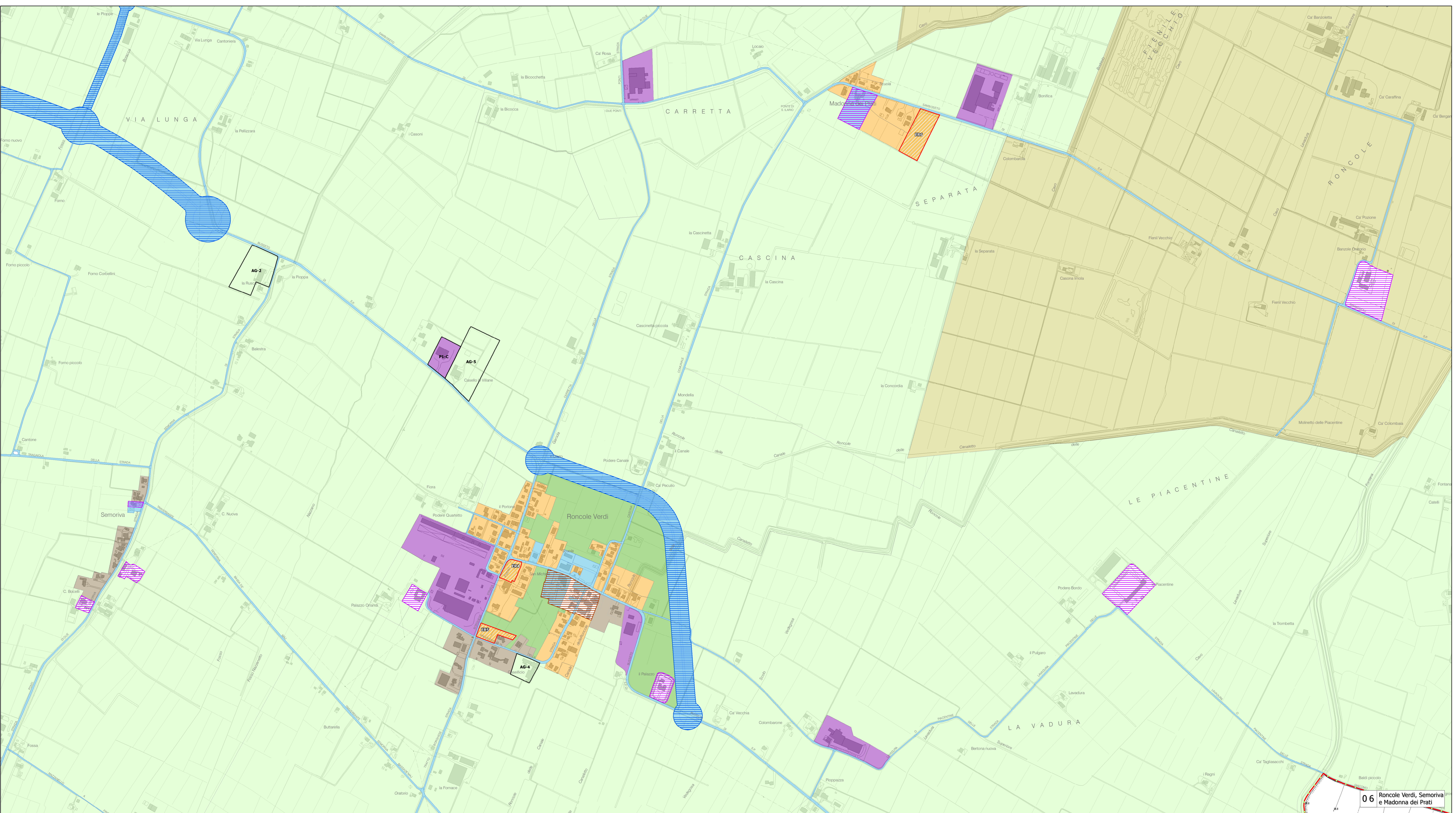
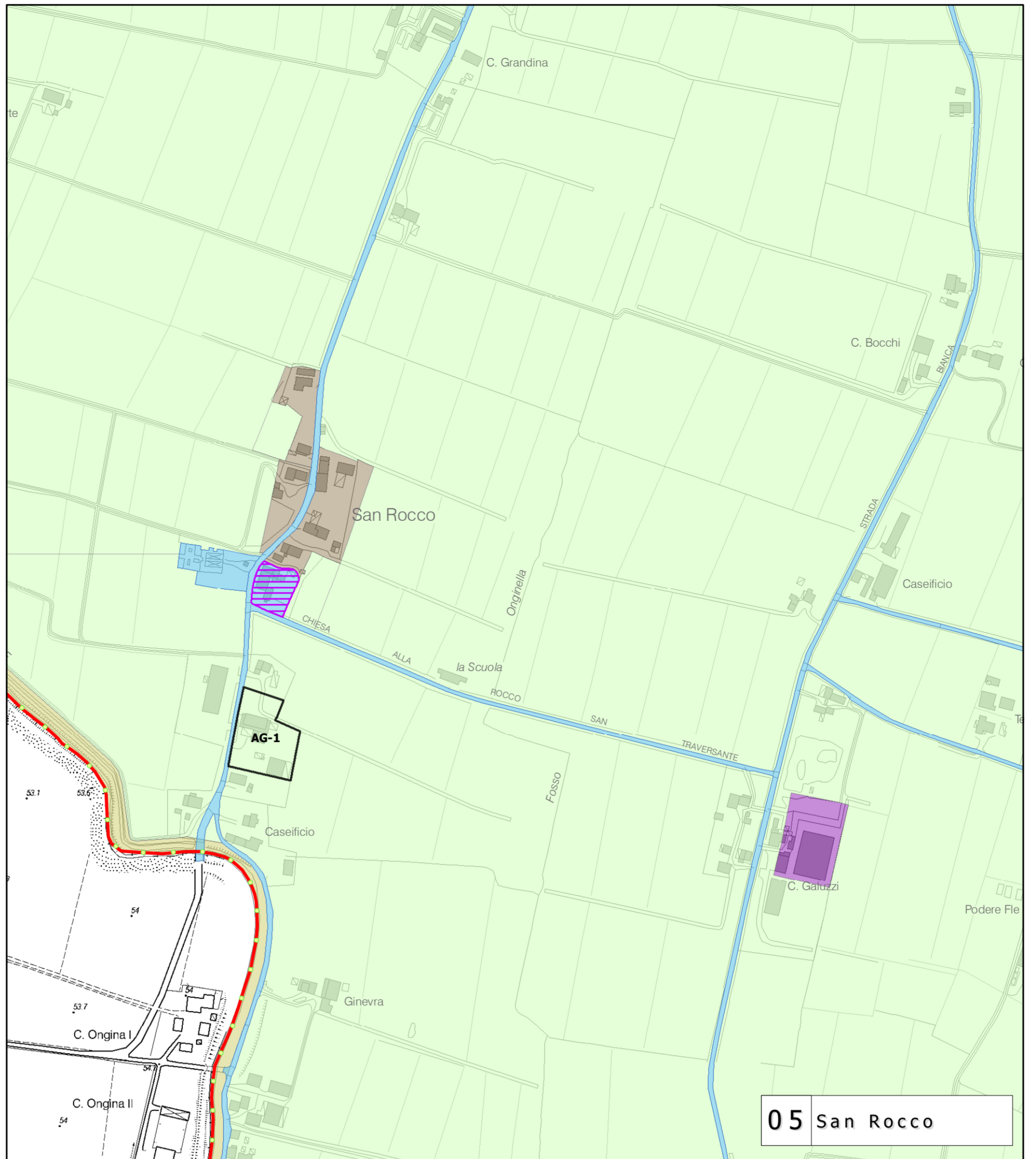
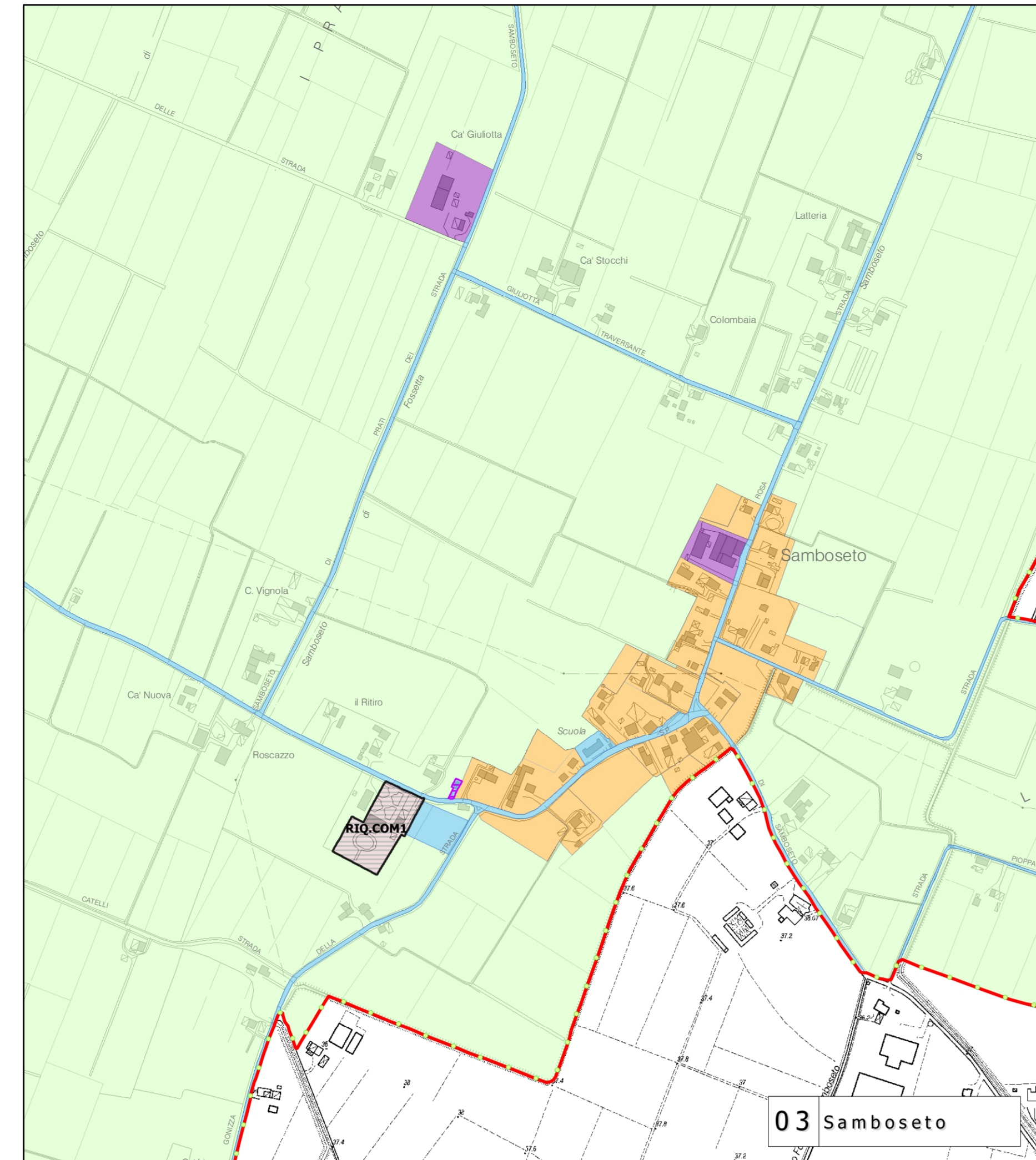
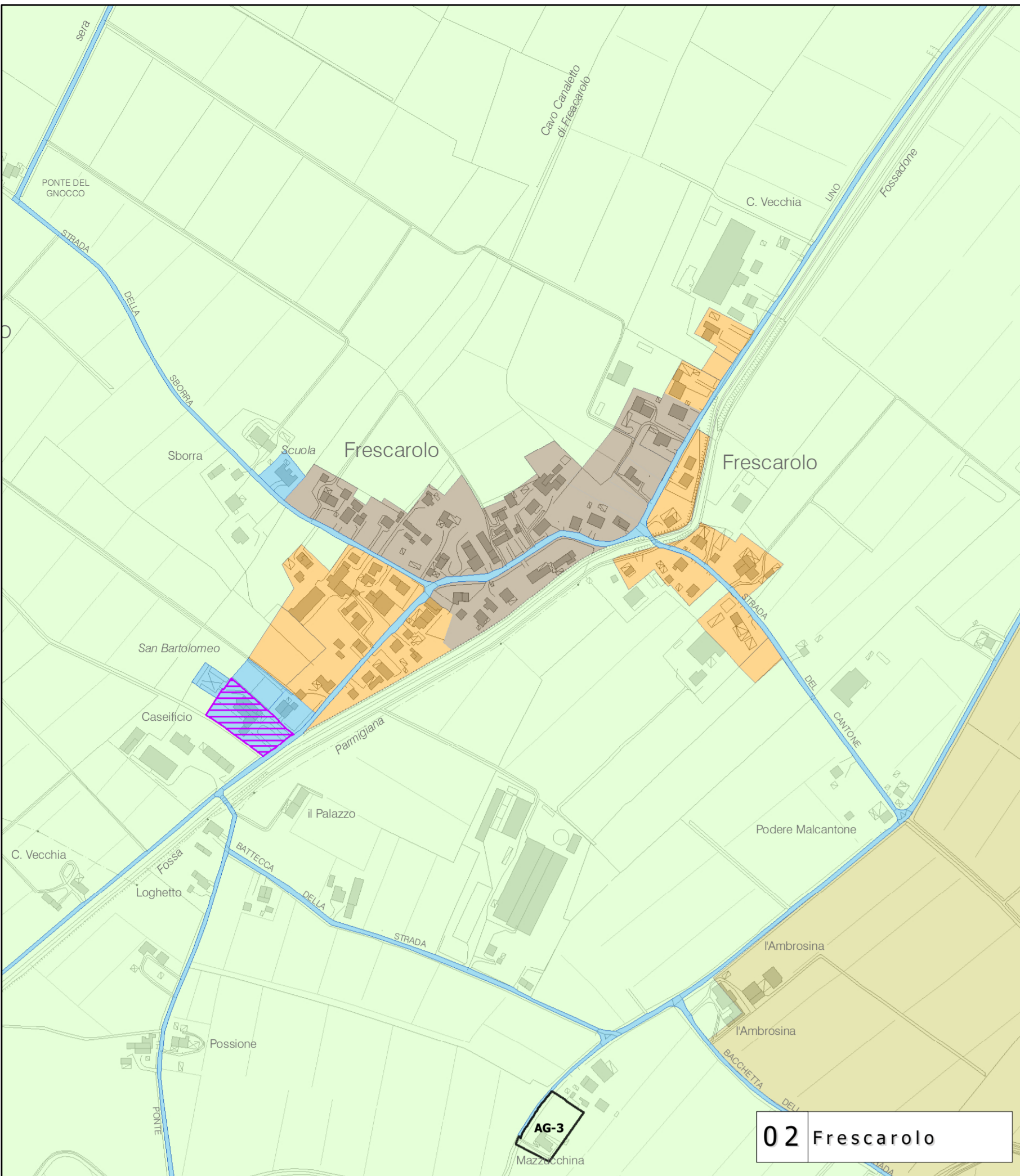

06 Roncole Verdi, Semoriva e Madonna dei Prati